

CAMPEONATOS DE

Andalucía

VOLEIBOL

DEPORTE BASE

boletín 0

CADEBA



COMPITE EN DEPORTE, TRIUNFA EN VALORES

AJEDREZ · ATLETISMO · BÁDMINTON · BALONCESTO · BALONMANO ·
 CAMPO A TRAVÉS · CICLISMO · FÚTBOL · FÚTBOL SALA · GIMNASIA
 RÍTMICA · JUDO · NATACIÓN · ORIENTACIÓN · TENIS DE MESA · TRIATLÓN
 VOLEIBOL · VOLEY PLAYA



INFANTIL

Huelva, del 21 al 25 de Abril de 2010
 CARTAYA/PUNTA UMBRIA
 FEMENINO MASCULINO

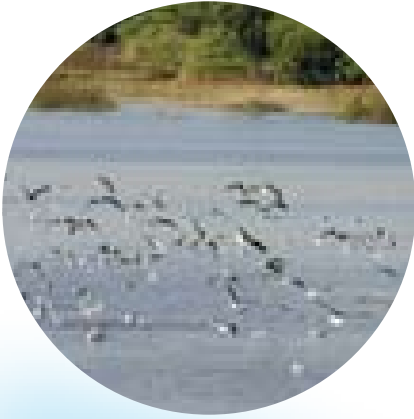

PUNTA UMBRIA

Saluda



La actividad física y el deporte impulsan el desarrollo y la formación integral de las personas y favorecen la mejora de su calidad de vida. La evolución del deporte como fenómeno social hace que su tratamiento desde las administraciones públicas contemple todos los niveles de práctica deportiva: desde el deporte recreativo y no competitivo hasta el deporte de rendimiento al más alto nivel. Por ello, debe garantizarse a todos los ciudadanos y, en especial, a nuestros jóvenes su práctica acorde con sus intereses y necesidades.

La Federación Andaluza de Voleibol, con la colaboración de la Consejería de Turismo, Comercio y Deporte que tiene entre sus objetivos fundamentales el fomento y la promoción del deporte en sus diferentes manifestaciones y, asimismo en esta edición, con la colaboración de los Ayuntamientos de Cartaya, Lepe y Punta Umbría, organiza la fase final de los Campeonatos de Andalucía de Deporte Base (CADEBA) de Voleibol que constituyen una excelente oportunidad para incorporar a los valores innatos de la competición aquellos valores educativos y sociales que representan modelos de participación social, tolerancia, aceptación de las diferencias y respeto a las normas de convivencia y permite que nuestros jóvenes deportistas, técnicos, árbitros, personal de la organización y espectadores sean ejemplo de deportividad y juego limpio.

Os deseo a todos y a todas, participantes y organizadores, el mayor éxito en estos campeonatos, el triunfo del Juego Limpio y que esta experiencia permita continuar promocionando y mejorando nuestro sistema deportivo.

Ignacio Rodríguez Marín

Director General de Planificación y Promoción del Deporte
de la Junta de Andalucía



Saluda



Estamos en tiempos de crisis, pero como dice el refrán "a mal tiempo, buena cara" y es que cuanto más presionados nos sentimos, más aún nos incentivamos. En estos momentos el voley andaluz es toda una potencia voleibolística a nivel nacional, muestra de ello son los triunfos conseguidos por las selecciones andaluzas en los recién celebrados Caseba 2010, para las que no tengo palabras de agradecimiento, tres oros y una plata además de un merecedor Juego Limpio, se ha conseguido, como bien les decía a los seleccionadores, por la ilusión, confianza, afán de superación, compañerismo y gran carga de trabajo. Presumo de los técnicos y deportistas que año tras año hacen gala por toda España del lema "Andalucía se Sale".

Desde la Federación queremos que los presentes CADEBA sean todo un homenaje a los Clubes Andaluces por la labor que vienen ejerciendo desde la captación del jugador; por los valores que le inculcan; por el día a día a pie de cancha y también mi agradecimiento a sus familias porque han comprendido lo que es el "gusanillo del voley", facilitando el cometido de los entrenadores, convirtiéndose en sus más fervientes seguidores.

Conociendo el apoyo entusiasta que nos brindan las sedes del Campeonato, animo a todos a vivir en directo la realidad y calidad de nuestro deporte base.

Ramón Velázquez Mellado
Presidente de la Federación
Andaluza de Voleibol



Comité de Honor

EXCMO. SR. D. LUCIANO ALONSO ALONSO
Consejero de Turismo, Comercio y Deporte

ILMO. SR. D. MANUEL JIMENEZ BARRIOS
Secretario General para el Deporte

ILMO. SR. D. JUAN ANTONIO MILLAN JALDON
Alcalde Presidente del Ayuntamiento de Cartaya

ILMO. SR. D. GONZALO RODRIGUEZ NEVADO
Alcalde Presidente del Ayuntamiento de Punta Umbría

ILMO. SR. D. JOSÉ IGNACIO RODRIGUEZ MARIN
Director General de Actividades
y Promoción Deportiva

ILMA. SRA. DÑA. ROSARIO BALLESTER ANGULO
Delegada Provincial de Turismo, Comercio
y Deporte de Huelva

SR. D. RAMON VELAZQUEZ MELLADO
Presidente de la Federación Andaluza de Voleibol

Comité Organizador

SR. D. MAGIN FERNANDEZ DOMINGUEZ
Delegado Provincial de la Federación Andaluza de Voleibol

SR. D. ALEXIS LANDERO MADROÑAL
Concejal de Deportes del Ayuntamiento de Cartaya

SR. D. GONZALO RODRIGUEZ NEVADO
Concejal de Deportes del Ayuntamiento de Punta Umbría

SR. D. JOSÉ FCO. PÉREZ MORENO
Consejero Delegado Empresa Pública Deporte Andaluz S.A.

SR. D. MANUEL ROFA PEGUERO
Jefe del Servicio de Deportes de la Delegación Provincial
de Turismo, Comercio y Deportes en Huelva

Responsables de Areas

Dirección Técnica de la FAVB
D. RAMÓN VELÁZQUEZ DE LA CRUZ

Comité Andaluz de Árbitros
D. ANGEL ROMERO MARTINEZ
D.ª AURORA RODRIGUEZ FERNANDEZ
D. FRANCISCO DOMINGUEZ PAYAN

Coordinador General
D. MAGÍN FERNÁNDEZ DOMÍNGUEZ

Centro de Datos. Información General
D. FERNANDO BURGOS NOWELL
D.ª LAURA GUTIERREZ PAJARES
D. JOSE M. ESPIGADO ESPEJO

Transportes
FEDERACION ANDALUZA DE VOLEIBOL
D. FERNANDO BURGOS NOWELL
Tfno. 658.37.15.36 – 619.00.11.41
Oficina Organización: 959.02.43.50
secretaria@favoley.com

Alojamiento
VIAJES EL CORTE INGLES
D.ª SONSOLES NAVAJAS OJEDA
Tfno.: 954.50.66.13 – Fax 954.22.24.79
Sevilladeportes@viajeseci.es

**Responsables Instalaciones Deportivas
Delegadas Federativas**
PABELÓN CARTAYA (femenino):
D. JUAN FALCON PEREZ
D. FELIX DEL RIO BEDOYA
PABELLON PUNTA UMBRIA (masculino):
D. JOSE GARRIDO PEREZ
D.ª MARIA FERNANDEZ GARCIA

Servicios Sanitarios
ANTONIO RIBELLES GARCÍA

Protocolo y Medios de Comunicación
D. MAGÍN FERNÁNDEZ DOMÍNGUEZ
D.ª LOURDES CORTEJOSA ROMANI

Comité de Competición

Se constituirá un Comité de Competición con competencia en materia de disciplina deportiva-infracción a las reglas de juego, competición o comportamiento y a las normas generales deportivas. Este comité podrá actuar de oficio

El Comité de Competición estará compuesto por:

- Presidente: Delegado Federativo.
- Vocal: Coordinador de Arbitros del Campeonato.
- Secretario: El de la Delegación Provincial correspondiente.

Programa General

Miércoles, 21 de Abril

18.00 a 21.00 h.	Recepción de los participantes
21.00 a 22.00 h.	Cena
22.00 h.	Reunión Técnica de delegados

Jueves, 22 de Abril

07.30 a 10.30 h.	Desayuno
09.30 a 14.00 h.	PRIMERA JORNADA
13.00 a 16.00 h.	Almuerzo
17.00 a 22.00 h.	SEGUNDA JORNADA
21.00 a 24.00 h.	Cena

Viernes, 23 de Abril

07.30 a 10.30 h.	Desayuno
09.30 a 14.00 h.	TERCERA JORNADA
13.00 a 16.00 h.	Almuerzo
17.00 a 22.00 h.	CUARTOS DE FINAL
21.00 a 24.00 h.	Cena

Sábado, 24 de Abril

07.30 a 10.30 h.	Desayuno
09.30 a 14.00 h.	SEMIFINALES Y PUESTOS DEL 5º AL 8º
13.00 a 16.00 h.	Almuerzo
18.00 a 22.00 h.	PUESTOS DEL 5º AL 8º
21.00 a 24.00 h.	Cena

Domingo, 25 de Abril

08,00 a 10.30 h.	Desayuno
10.00 a 14.00 h.	TERCER Y CUARTO PUESTO Y FINAL
14.00 h.	Entrega de trofeos y clausura
14.00 a 16.00 h.	Almuerzo
16.30 h.	Regreso a origen según ruta



Incorporación y acreditaciones

Las expediciones llegarán al Hotel Cartaya Garden, lugar de alojamiento y acreditación, el día 21 de abril de 18.00 a 21.00 horas.

Cada delegado de club, con toda la documentación correspondiente a sus deportistas y entrenadores, se dirigirán a las mesas ubicadas en la zona de acreditaciones de la Secretaría General.

Una vez validada la acreditación, con el correspondiente sello y firma, será imprescindible llevarla permanentemente, la cual será requerida para el uso de los distintos servicios del Campeonato (alojamiento, manutención, transporte, instalaciones...).

La documentación necesaria para la acreditación es la siguiente:

1. Boletín de Inscripción (relación de participantes).
 2. Cuádruplo federativo en el que figuren los participantes.
 3. D.N.I. o pasaporte original para los deportistas españoles y la tarjeta de residente o el pasaporte para los participantes extranjeros.
 4. Fotografía de tamaño carnet.
 5. Credencial rellena en todos sus apartados, con la fotografía fijada, sin plastificar, para que pueda ser validada con el sello oficial.
- A las 22.00 horas, tras la cena, tendrá lugar la reunión técnica con los responsables de los equipos, donde se explicará el funcionamiento del Campeonato y se subsanaran todas las dudas de los participantes.

Equipos participantes

PROVINCIA	MASCULINOS	FEMENINOS
ALMERÍA	OS. UNICAJA "A"	AL-BAYYANA ROQUETAS
	OS. UNICAJA "B"	O.S. UNICAJA "A"
CÁDIZ	C.D. SAN FELIPE NERI "A"	C.V. JOSE LUIS POULLET
	C.D. SAN FELIPE NERI "B"	C.D. SAN FELIPE NERI "A"
CÓRDOBA	C.V. UTRERA "A" (3º SE)	C.D. GUADALQUIVIR FUTURO
	C.V. AMIGOS CADIZ (3º CA)	UVE CREATIVOS ADECOR
GRANADA	C.I.V. MOTRIL	C.D. ATARFE
	C.P. SIERRA ELVIRA	C.P. SIERRA ELVIRA
HUELVA	P.D. ALJARAQUE - SIGLO XXI	C.D.U. SAN BARTOLOME
	C.V. LEPE 2000	PINARES Y PLAYAS DE CARTAYA
JAÉN	GRAFICAS LA PAZ	C.D. VILCHES
	ALMACENES SAN BLAS (3º HU)	A.D. MARMOLEJO UNICAJA
MÁLAGA	PROBISA PIZARRA UMA	UNIDEBA
	SUN DEVILS	POLIDEPORTIVO NERJA
SEVILLA	C.V. UTRERA "B"	C.V. CERVANTES
	C.V. EL RUEDO ARAHAL	C.V. FUENTES

Relación de Arbitros

PROVINCIA	ÁRBITRO	CATEGORÍA
CÁDIZ	FRANCISCO DOMÍNGUEZ PAYAN AZUCENA ARAGÓN BOZA ANGEL DE MIGUEL MOYA	NACIONAL A2 TERRITORIAL B TERRITORIAL B
CÓRDOBA	RAFAEL SÁNCHEZ ESTÉVEZ RICARDO FERNÁNDEZ TORRONTERAS JORGE LÓPEZ BELLÓN	TERRITORIAL A ANOTADOR ANOTADOR
HUELVA	FRANCISCO BARBOSA MARÍN MARTA FERNÁNDEZ GARCÍA CRISTÓBAL SERRANO DOMÍNGUEZ MARÍA BECERRA AMADOR FRANCISCO HERNÁNDEZ ROMERO MERCEDES DE MORA PÉREZ ALICIA GARCÍA LÓPEZ ROSA ARROYO ROMERO AURORA RODRÍGUEZ FERNÁNDEZ CRISTINA LÓPEZ CALDERÓN PATRICIA BECERRA AMADOR	TERRITORIAL B TERRITORIAL B TERRITORIAL B ANOTADOR TERRITORIAL B TERRITORIAL B TERRITORIAL A ANOTADOR TERRITORIAL A TERRITORIAL B TERRITORIAL B
SEVILLA	RICARDO LLAMAS LÓPEZ FERMÍN VIGIL CRUZ-GUZMÁN	TERRITORIAL B TERRITORIAL B

Los árbitros utilizarán los transportes externos e internos programados para jugadores y técnicos



Transporte

Federación Andaluza de Voleibol

Tfnos.: 956.87.58.05

Fax: 956.87.58.06

secretaria@favoley.com

- La Federación Andaluza de Voleibol es la responsable de confeccionar las rutas desde la localidad de origen de los clubes participantes hasta el Hotel Cartaya Garden (Huelva) el día 21 de abril.
- Una vez finalizada la 1ª fase, los equipos no clasificados partirán el viernes 23 de abril de vuelta a sus lugares de origen, después del almuerzo.
- Los equipos que disputen la 2ª fase, realizarán igualmente la vuelta el domingo 25 de abril.
- El transporte interno lo organizará también la FAVB, que trasladará a los equipos desde el alojamiento hasta las instalaciones deportivas.

Alojamiento



Hotel Cartaya Garden****

Paraje de San Miguel, s/n. (El Rompido 21450)

Tfnos.: 959.02.43.50 · Fax: 959.02.43.79

Viajes El Corte Inglés – División Eventos Deportivos

D^a. Sonsoles Navajas

Tfnos.: 954.50.66.13 – Fax: 954.22.24.79

sevilladeportes@viajeseci.es

- La organización garantiza el alojamiento de 12 jugadores y 2 técnicos (técnicos/delegados) por expedición en habitaciones triples y dobles.
- La permanencia de los equipos será de 2 a 4 días, dependiendo de su clasificación.
- La responsabilidad del uso inadecuado de las instalaciones hoteleras recaerán sobre los delegados y entrenadores de los equipos a los que pertenezcan los causantes del daño.
- Cualquier desperfecto de tipo vandálico será facturado al causante de forma inmediata.
- La organización tendrá la potestad de aplicar las sanciones disciplinarias convenientes a entrenadores, deportistas y cualquier persona vinculada con estos y con las expediciones que incumplan la norma citada.



Calendario Masculino

Sede:
Punta Umbría

c/. Poeta Miguel Hernández, s/n
 Tfno.: 959 49 95 63

GRUPO A	GRUPO B	GRUPO C	GRUPO D
C.V. AMIGOS CADIZ C.V. LEPE 2000 C.I.V. MOTRIL O.S. UNICAJA A	ALJARAQUE - SIGLO XXI C.V. UTRERA A O.S. UNICAJA B C.P. SIERRA ELVIRA	UTRERA B ALMACENES SAN BLAS SUN DEVILS SAN FELIPE NERI A	EL RUEDO ARAHAL PROBISA PIZARRA UMA SAN FELIPE NERI B GRAFICAS LA PAZ

		PISTA 1		PISTA 2		PISTA 3	
1.ª FASE	1.ª JORNADA 22 Abril	09,30	UNICAJA A - CIV MOTRIL	AMIGOS CADIZ - LEPE	SIERRA ELVIRA - UNICAJA B		
		11,15	SIGLO XXI - UTRERA A	S.FELIPE NERI A - SUN DEVILS	UTRERA B - ALM. SAN BLAS		
		12,45	LA PAZ - S.FELIPE NERI B	ARAHAL - PROBISA PIZARRA	-		
	2.ª JORNADA 22 Abril	17,00	UNICAJA A - LEPE	CIV MOTRIL - AMIGOS CADIZ	SIERRA ELVIRA - UTRERA A		
		18,30	UNICAJA B - SIGLO XXI	S.FELIPE NERI A - ALM. SAN BLAS	SUN DEVILS - UTRERA B		
		20,00	LA PAZ - PROBISA PIZARRA	S.FELIPE NERI B - ARAHAL	-		
	3.ª JORNADA 23 Abril	09,30	AMIGOS CADIZ - UNICAJA A	LEPE - CIV MOTRIL	SIGLO XXI - SIERRA ELVIRA		
		11,15	UTRERA A - UNICAJA B	UTRERA B - S.FELIPE NERI A	ALM. SAN BLAS - SUN DEVILS		
		12,45	ARAHAL - LA PAZ	PROBISA P. - S.FELIPE NERI B	-		
2.ª FASE	4.ª JORNADA 23 Abril	18,00	1	PISTA 1	1.º A - 2.º C	Cuarto de Final	
		18,00	2	PISTA 2	1.º C - 2.º A	Cuarto de Final	
		20,00	3	PISTA 1	1.º B - 2.º D	Cuarto de Final	
		20,00	4	PISTA 2	1.º D - 2.º B	Cuarto de Final	
	5.ª JORNADA 24 Abril	10,00	5	PISTA 1	P1 - P4	Del 5.º al 8.º puesto	
		10,00	6	PISTA 2	P3 - P2	Del 5.º al 8.º puesto	
		12,00	7	PISTA 1	G1 - G4	Semifinal	
		12,00	8	PISTA 2	G3 - G2	Semifinal	
	6.ª JORNADA 24 Abril	18,00	9		P5 - P6	Del 7.º al 8.º puesto	
		20,00	10		G5 - G6	Del 5.º al 6.º puesto	
	7.ª JORNADA 25 Abril	09,30	11		P7 - P8	Del 3.º al 4.º puesto	
		12,00	12		G7 - G8	FINAL	

Calendario Femenino

boletín 0

Sede:

Cartaya

Ctra. Cartaya - El Rompido, km. 1
Tfno.: 959 39 30 93

GRUPO A	GRUPO B	GRUPO C	GRUPO D
UVE CRATIVOS ADECOR O.S. UNICAJA A MARMOLEJO UNICAJA JOSE LUIS POULLET	VILCHES SAN FELIPE NERI A GUADALQUIVIR FUTURO AL-BAYYANA-ROQUETAS	SAN BARTOLOME POLIDEPORTIVO NERJA SIERRA ELVIRA CERVANTES	UNIDEBA PINARESYPLAYAS CARTAYA ATARFE FUENTES

			PISTA 1	PISTA 2	PISTA 3	
1.ª FASE	1.ª JORNADA 22 Abril	09,30	POULLET - MARMOLEJO	ADECOR - UNICAJA A	AL-BAYYANA - GUA. FUTURO	
		11,15	VILCHES - SAN FELIPE	CERVANTES - SIERRA ELVIRA	S.BARTOLOME - NERJA	
		12,45	FUENTES - ATARFE	UNIDEBA - CARTAYA	-	
	2.ª JORNADA 22 Abril	17,00	POULLET - UNICAJA A	MARMOLEJO - ADECOR	AL-BAYYANA - SAN FELIPE	
		18,30	GUA. FUTURO - VILCHES	CERVANTES - NERJA	SIERRA ELVIRA - S.BARTOLOME	
		20,00	FUENTES - CARTAYA	ATARFE - UNIDEBA	-	
	3.ª JORNADA 23 Abril	09,30	ADECOR - POULLET	UNICAJA A - MARMOLEJO	VILCHES - AL-BAYYANA	
		11,15	SAN FELIPE - GUA. FUTURO	S.BARTOLOME - CERVANTES	NERJA - SIERRA ELVIRA	
		12,45	UNIDEBA - FUENTES	CARTAYA - ATARFE	-	
2.ª FASE	4.ª JORNADA 23 Abril	18,00	1	PISTA 1	1.º A - 2.º C	Cuarto de Final
		18,00	2	PISTA 2	1.º C - 2.º A	Cuarto de Final
		20,00	3	PISTA 1	1.º B - 2.º D	Cuarto de Final
		20,00	4	PISTA 2	1.º D - 2.º B	Cuarto de Final
	5.ª JORNADA 24 Abril	10,00	5	PISTA 1	P1 - P4	Del 5.º al 8.º puesto
		10,00	6	PISTA 2	P3 - P2	Del 5.º al 8.º puesto
		12,00	7	PISTA 1	G1 - G4	Semifinal
		12,00	8	PISTA 2	G3 - G2	Semifinal
	6.ª JORNADA 24 Abril	18,00	9		P5 - P6	Del 7.º al 8.º puesto
		20,00	10		G5 - G6	Del 5.º al 6.º puesto
	7.ª JORNADA 25 Abril	09,30	11		P7 - P8	Del 3.º al 4.º puesto
		12,00	12		G7 - G8	FINAL

Normas de Competición

Normas de Comportamiento

Se ruega el respeto de las normas deportivas y de convivencia por parte de todos los participantes, siendo entrenadores y delegados de los equipos en este Campeonato de Andalucía 2010 (Categoría Infantil), los responsables del comportamiento individual de los deportistas a su cargo.

Las salidas del hotel de residencia fuera del horario establecido, serán exclusiva responsabilidad de los entrenadores y delegados, quienes deberán autorizarlas expresamente. Cumplir con la mayor puntualidad los horarios establecidos. En cualquier caso, la hora límite de retorno al hotel será las 24.00 horas, a fin de que exista el suficiente reposo que la actividad deportiva requiere.

Se ruega encarecidamente, se respete el tiempo de descanso de los deportistas y de cualquier otro residente en el hotel en general. Cualquier incumplimiento de esta norma elemental de convivencia, quedará sujeta a la aplicación de las sanciones disciplinarias correspondientes.

La responsabilidad del uso inadecuado de las instalaciones residenciales y deportivas, así como de los medios de transportes, recaerán sobre los entrenadores y delegados de los equipos a los que pertenezcan los participantes causantes del daño.

Cualquier desperfecto de tipo vandálico, será facturado a causante de forma inmediata.

Los responsables de áreas a través del Comité de Competición, tendrán potestad de aplicar las sanciones disciplinarias convenientes a participantes, entrenadores y delegados o a cualquier otra persona vinculada al Campeonato que incumplan las normas citadas.

Organización

La organización corresponderá a la Federación Andaluza de Voleibol con el patrocinio de la Consejería de Turismo, Comercio y Deporte de la Junta de Andalucía.

Fechas de Celebración y Sedes

Del 21 al 25 abril de 2010.

Punta Umbría (Huelva) Categoría Masculina

Cartaya (Huelva) Categoría Femenina

Edad de los Deportistas Participantes

Infantiles nacidos en los años 1996 y 1997.

Documentación de Deportistas

La documentación necesaria para poder participar será:

- D.N.I. o Pasaporte individual (original).
- Tarjeta de residente o Pasaporte Extranjero individual y originales para los participantes no españoles.
- Cuádruplo federativo en el que figuren los participantes.

Para facilitar la identificación de los deportistas durante el desarrollo de la Competición, el organizador podrá realizar una acreditación individual de cada participante. Si así se comunica-

boletín 0

se, será obligatorio que todos los participantes aporten una foto, sin la cual no se autorizará su participación en la Competición.

Antes del inicio de la Competición y en el horario establecido previamente, se procederá a la reunión técnica, donde se comunicará los pormenores de la Competición y donde se expondrán y solucionarán los posibles problemas de documentación.

Balón Oficial

Todos los encuentros se disputarán con los balones homologados por la FAVB en las Bases Específicas de Competición temporada 09/10.

Sistemas de Competición

Todos los encuentros se disputarán al mejor de 5 sets. En caso de demora del encuentro anterior, se establece como hora de comienzo del siguiente, 30' minutos después de la finalización del primero.

Trofeos y Medallas

Se concederán trofeos y medallas acreditativas a los equipos clasificados en primer, segundo y tercer lugar.

Trofeo JUEGO LIMPIO

Se premiará a los mejores equipos por su deportividad.

NORMATIVA TROFEO "JUEGO LIMPIO"

1. La Campaña "Compíte en Deporte, Triunfa en Valores", otorgará un Trofeo "Juego Lim-

pio" a aquellos equipos que destaquen por su comportamiento ejemplar en el desarrollo de los CADEBA 2010. Se va a llevar a cabo a través de unas valoraciones de comportamiento de los diferentes implicados en los encuentros a realizar por parte de los técnicos y árbitros, además de las penalizaciones correspondientes, en su caso que realice la organización.

2. La evaluación de la puntuación se realizará a través de la media del cómputo de las valoraciones obtenidas en los encuentros jugados hasta la quinta jornada del día 24 de abril, clasificándose para optar al Trofeo, sólo los ocho equipos que disputen la Segunda Fase del Campeonato, aunque todas las incidencias que se produzcan serán penalizadas hasta la finalización de la Competición.

3. Se emplearán dos plantillas de valoraciones, que serán cumplimentadas por los técnicos (respecto al equipo contrario) y árbitros (de los dos equipos que arbitra), después de cada encuentro, que se adjuntarán al acta arbitral. Los ítems a valorar en las plantillas son los siguientes:

- Comportamiento de los jugadores en el área de juego.
- Comportamiento de los técnicos.
- Comportamiento de los jugadores en el banquillo.
- Comportamiento de la afición.

4. La no entrega o entrega en blanco por parte de los técnicos de su valoración, se sancionará con 10 puntos y pasará a contabilizarse doblemente la del árbitro. En el caso de que la diferencia entre la puntuación arbitral y la del técnico fuese de 10 a 12 puntos, esta última se suprimirá pasándose a valorar doblemente la del colegiado.



5. Se otorgará un Trofeo "Juego Limpio" por cada categoría y género, siendo imprescindible jugar todos los encuentros que establece el Sistema de Competición para poder optar al citado Trofeo.
 6. Para la ejecución de la Campaña se considerarán lo referido a la misma en las normas generales de organización y desarrollo del Campeonato de Andalucía del Deporte Base CADEBA 2010 y reglamentos técnicos específicos.
 7. Ante cualquier incidencia que se produzca en el desarrollo de todo el Campeonato en las sedes de competición, hotel o entorno próximo, por parte de cualquier persona con vinculación o afinidad manifiesta a un equipo, se penalizará al mismo que se atribuya, con 10 puntos del cómputo diario.
 8. El procedimiento de entrega de las plantillas de valoración será consensuada y coordinada por la Federación Andaluza de Voleibol, correspondiendo al Coordinador de Arbitros entregarlas a los equipos y explicarles como se han de rellenar las encuestas.
 9. Los resultados de la Campaña se publicarán en los boletines diarios. El resultado final será la media de las valoraciones obtenidas en los diferentes encuentros disputados.
 10. En caso de empate, se considerarán los siguientes criterios sucesivamente hasta alcanzar el desempate:
 - 1º.- Número de partes de incidencia durante el Campeonato.
 - 2º.- Número de partidos jugados, siendo beneficiado el que más encuentros haya disputado.
 - 3º.- Media de la puntuación obtenida en el ítem a) de todos los encuentros. Si continúa la igualdad se realizará con los ítem b), c) y d) de forma progresiva.
 - 4º.- Valoración realizada por los técnicos. El cómputo será la media de las puntuaciones obtenidas en los partidos jugados por cada equipo.
 - 5º.- Valoración realizada por los árbitros. El cómputo será la media de las puntuaciones obtenidas en los partidos jugados por cada equipo.
 - 6º.- Si persiste el empate, el Comité Organizador estudiará las valoraciones obtenidas por los diferentes equipos en todos los encuentros de la competición y decidirá en consecuencia.
 11. En cada encuentro, el equipo puede alcanzar con la valoración del técnico del equipo contrario y del árbitro y las penalizaciones correspondientes, en su caso, un máximo de 32 puntos. A continuación, se muestran unos valores referenciales para conocer la valoración general del comportamiento del equipo:
 - De 8 a 14 puntos.
Comportamiento deficiente.
 - De 15 a 20 puntos.
Comportamiento mejorable.
 - De 21 a 26 puntos.
Comportamiento bueno.
 - De 27 a 32 puntos.
Comportamiento muy bueno.
- *** Para todo aquello que no esté contemplado, será de aplicación lo establecido en las Bases Generales de Competición, Estatuto y Reglamento de Régimen Interno de la FAVb, así como la legislación en vigor para el deporte.





HOJA DE RUTA

Salida *miércoles 21 de abril de 2010*

AUTOBUS Nº 1
AUTO. BERNARDO

ROQUETAS - ALMERIA - EL ROMPIDO

HORARIOS	POBLACIÓN	LUGAR DE SALIDA	EQUIPOS
11.00	ROQUETAS	COLEGIO AL-BAYYANA	AL-BAYYANA ROQUETAS (F)
11.30	ALMERIA	PALACIO DPTES. JUEGOS DEL MEDITERRANEO	O.S. UNICAJA A (M) O.S. UNICAJA A (F) O.S. UNICAJA B (M)
19.30	El Rompido Hotel Cartaya Garden ****		

AUTOBUS Nº 2
AUTO. BERNARDO

MOTRIL - GRANADA - EL ROMPIDO

HORARIOS	POBLACIÓN	LUGAR DE SALIDA	EQUIPOS
12.00	MOTRIL	ROTONDA CERRO DE LA VIRGEN	C.I.V. MOTRIL (M)
13.30	GRANADA	PARADA BUSES PARKING EXTERIOR	ATARFE (F) SIERRA ELVIRA (M) SIERRA ELVIRA (F)
19.30	El Rompido Hotel Cartaya Garden ****		

AUTOBUS Nº 3
AUTO. BIBIANO

VILCHES-ANDUJAR-MARMOLEJO-EL ROMPIDO

HORARIOS	POBLACIÓN	LUGAR DE SALIDA	EQUIPOS
14.00	VILCHES	HOTEL BAESUCCI	VILCHES (F)
15.00	ANDUJAR	RESTAURANTE TURIST	GRAFICAS LA PAZ (M)
15.15	MARMOLEJO	GASOLINERA AUTOVIA	MARMOLEJO UNICAJA (F)
19.30	El Rompido Hotel Cartaya Garden ****		

AUTOBUS Nº 4
AUTO. BIBIANO

**CORDOBA - FUENTES ANDALUCIA - ARAHAL
EL ROMPIDO**

HORARIOS	POBLACIÓN	LUGAR DE SALIDA	EQUIPOS
15.00	CORDOBA	CENTRO COMERCIAL EROSKI	GUADALQUIVIR FUTURO (F) UVE CRATIVOS ADECOR (F)
16.00	FUENTES AND.	RESTAURANTE BAR MANOLO	FUENTES (F)
17.00	ARAHAL	COLEGIO EL RUEDO	EL RUEDO ARAHAL (M)
19.00	El Rompido Hotel Cartaya Garden ****		

Salida *miércoles 21 de abril de 2010*

AUTOBUS Nº 5 **NERJA - MALAGA - PIZARRA** **AUTO. CARLOS** **S. PEDRO ALCANTARA - EL ROMPIDO**

HORARIOS	POBLACIÓN	LUGAR DE SALIDA	EQUIPOS
13.00	NERJA	PARADA BUS ALSINA GRAELLS	POLIDEPORTIVO NERJA (F)
14.00	MALAGA	PABELLON CIUDAD JARDIN	UNIDEBA (F)
15.00	PIZARRA	PLAZA DE LA CULTURA	PROBISA PIZARRA UMA (M)
16.00	SAN PEDRO	PARADA DE BUSES	SUN DEVILS (M)
20.00	El Rompido Hotel Cartaya Garden ****		

AUTOBUS Nº 6 **ARACENA - HUELVA - S. BARTOLOME TORRE** **AUTO. ALCALIDE** **LEPE - EL ROMPIDO**

HORARIOS	POBLACIÓN	LUGAR DE SALIDA	EQUIPOS
15.00	ARACENA	POLIDEPORTIVO SAN JERÓNIMO	ALMACENES SAN BLAS (M)
17.00	HUELVA	PABELLON ANDRES ESTRADA	ALJARAQUE-SIGLO XXI (M)
17.45	SAN BARTOLOME	BAR LA PARADA	SAN BARTOLOME (F)
18.30	LEPE	APEADERO DE AUTOBUSES	LEPE 2000 (M)
19.00	CARTAYA	INCORPORACION DIRECTA AL HOTEL	PINARES Y PLAYAS CAR. (F)
19.00	El Rompido Hotel Cartaya Garden ****		

AUTOBUS Nº 7 **CADIZ - EL ROMPIDO** **AUTO. ALCAIDE**

HORARIOS	POBLACIÓN	LUGAR DE SALIDA	EQUIPOS
15.30	CADIZ	COMPLEJO DPVO. CIUDAD DE CADIZ	SAN FELIPE NERI A (M) SAN FELIPE NERI B (M) SAN FELIPE NERI A (F) AMIGOS CADIZ (M)
19.00	El Rompido Hotel Cartaya Garden ****		

AUTOBUS Nº 8 **EL PUERTO STA. M^a - UTRERA** **AUTO. ALCAIDE** **ALCALA GUADAIRA - EL ROMPIDO**

HORARIOS	POBLACIÓN	LUGAR DE SALIDA	EQUIPOS
16.00	EL PUERTO	ESTACION DE RENFE	JOSE LUIS POULLET (F)
17.15	UTRERA	COLEGIO ALVAREZ QUINTERO	UTRERA A (M) UTRERA B (M)
18.00	ALCALA GUA.	ROTONDA BECA	CERVANTES (F)
19.30	El Rompido Hotel Cartaya Garden ****		

Transporte Interno

INFANTIL MASCULINO

RUTA: HOTEL / PABELLÓN PUNTA UMBRIA / HOTEL

AUTOBUS	SALIDA HOTEL / PABELLON	EQUIPOS	REGRESO PABELLON / HOTEL	JORNADA 1 22/ABRIL/2010
4	08.15 H.	UNICAJA A / AMIGOS C. / S.ELVIRA	11.30 H.	
6	08.15 H.	MOTRIL / LEPE / UNICAJA B	11.30 H.	
4	10.00 H.	SIGLO XXI / S.FELIPE A / UTRERA B	13.15 H.	
6	10.00 H.	UTRERA A / SUN DEVILS / S.BLAS	13.15 H.	
4	11.00 H.	LA PAZ / ARAHAL	14.45 H.	
6	11.00 H.	S.FELIPE B / PROBISA	14.45 H.	

AUTOBUS	SALIDA HOTEL / PABELLON	EQUIPOS	REGRESO PABELLON / HOTEL	JORNADA 2 22/ABRIL/2010
1	15.45 H.	UNICAJA A / MOTRIL / S.ELVIRA	19.00 H.	
2	15.45 H.	LEPE / AMIGOS C. / UTRERA A	19.00 H.	
1	17.15 H.	UNICAJA B / S.FELIPE A / SUN DEVILS	20.30 H.	
2	17.15 H.	SIGLO XXI / S.BLAS / UTRERA B	20.30 H.	
1	18.45 H.	LA PAZ / S.FELIPE B	22.00 H.	
2	18.45 H.	PROBISA / ARAHAL	22.00 H.	

AUTOBUS	SALIDA HOTEL / PABELLON	EQUIPOS	REGRESO PABELLON / HOTEL	JORNADA 3 23/ABRIL/2010
1	08.15 H.	AMIGOS C. / LEPE / SIGLO XXI	11.30 H.	
6	08.15 H.	UNICAJA A / MOTRIL / SIERRA ELVIRA	11.30 H.	
1	10.00 H.	UTRERA A / UTRERA B / S.BLAS	13.15 H.	
6	10.00 H.	UNICAJA B / S.FELIPE A / SUN DEVILS	13.15 H.	
1	11.00 H.	ARAHAL / PROBISA	14.45 H.	
6	11.00 H.	LA PAZ / S.FELIPE B	14.45 H.	

Transporte Interno

INFANTIL FEMENINO

RUTA: HOTEL / PABELLÓN CARTAYA / HOTEL

AUTOBUS	SALIDA HOTEL / PABELLON	EQUIPOS	REGRESO PABELLON / HOTEL	JORNADA 1 22/ABRIL/2010
7	08.15 H.	POULLET / ADECOR / UNICAJA A	11.30 H.	
8	08.15 H.	MARMOLEJO / AL-BAYYANA / G.FUTURO	11.30 H.	
7	10.00 H.	VILCHES / CERVANTES / S.BARTOLOME	13.15 H.	
8	10.00 H.	S.FELIPE / S.ELVIRA / NERJA	13.15 H.	
7	11.00 H.	FUENTES / UNIDEBA	14.45 H.	
8	11.00 H.	ATARFE / CARTAYA	14.45 H.	

AUTOBUS	SALIDA HOTEL / PABELLON	EQUIPOS	REGRESO PABELLON / HOTEL	JORNADA 2 22/ABRIL/2010
3	15.45 H.	POULLET / MARMOLEJO / UNICAJA A	19.00 H.	
5	15.45 H.	AL-BAYYANA / ADECOR / S.FELIPE	19.00 H.	
3	17.15 H.	G.FUTURO / CERVANTES / S.ELVIRA	20.30 H.	
5	17.15 H.	VILCHES / NERJA / S.BARTOLOME	20.30 H.	
3	18.45 H.	FUENTES / ATARFE	22.00 H.	
5	18.45 H.	CARTAYA / UNIDEBA	22.00 H.	

AUTOBUS	SALIDA HOTEL / PABELLON	EQUIPOS	REGRESO PABELLON / HOTEL	JORNADA 3 23/ABRIL/2010
3	08.15 H.	ADECOR / AL-BAYYANA / VILCHES	11.30 H.	
7	08.15 H.	POULLET / MARMOLEJO / UNICAJA A	11.30 H.	
3	10.00 H.	S.FELIPE / S.BARTOLOME / NERJA	13.15 H.	
7	10.00 H.	G.FUTURO / CERVANTES / S.ELVIRA	13.15 H.	
3	11.00 H.	UNIDEBA / CARTAYA	14.45 H.	
7	11.00 H.	FUENTES / ATARFE	14.45 H.	

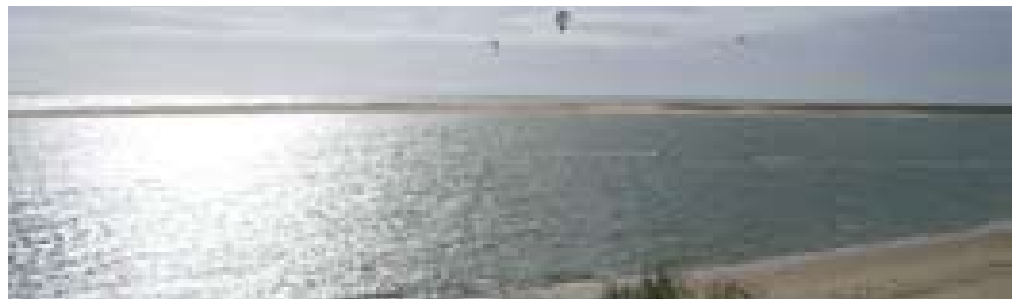
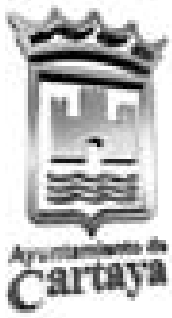

*Pinos
y mar*

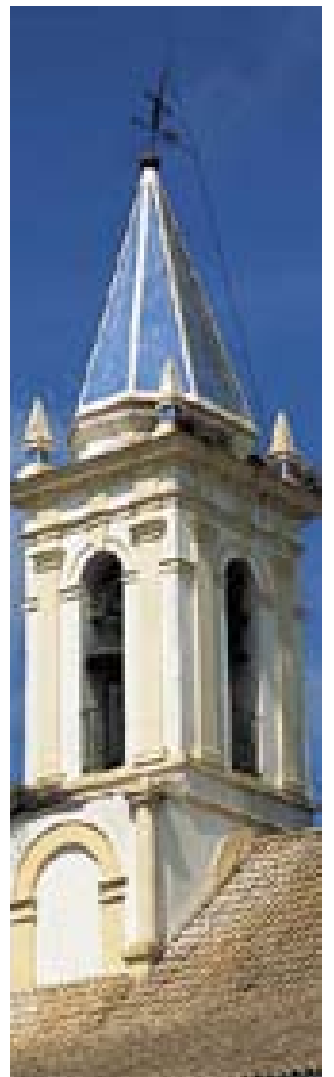



CAMPEONATOS DE

Andalucía

VOLEIBOL

DEPORTE BASE

CADERA
2010

